

MINISTERO DELLE FINANZE  
 DIREZIONE GENERALE DEL CATASTO E DEI SERVIZI TECNICI ERARIALI  
**NUOVO CATASTO EDILIZIO URBANO**  
(D. DECRETO LEGGE 12 APRILE 1998, N. 60)  
 Planimetria dell'immobile situato nel Comune di BESNANO BRONZA Via BELVEDERE  
 Ditta XX  
 Allegata alla dichiarazione presentata all'Ufficio Tecnico Erariale di MILANO

Lire 100

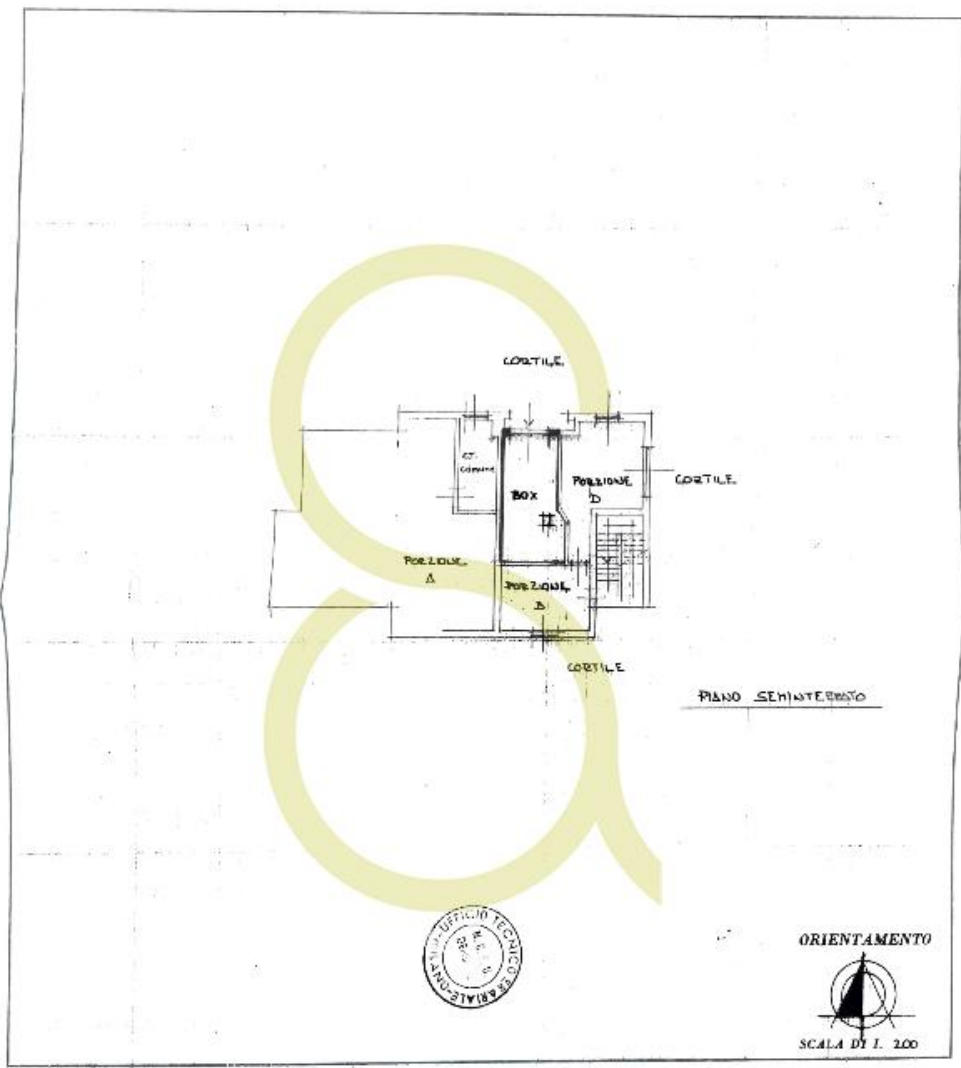

ORIENTAMENTO  
  
 SCALA DI 1: 200

SPAZIO RISERVATO PER LE ANNOTAZIONI D'UFFICIO

DATA **5 GIU. 1987**  
 PROT. N° **47648**

PARTITA	<b>XX</b>
FOGLIO	<b>XX</b>
MUNICIPALITÀ	<b>XX</b>
SUBALTERNO	<b>1-5</b>
NUOVO SUB	

PARZIONE C

Completata dal GIOM. GAZZELLI VENEZIANI  
(Titolo, nome e cognome del tecnico)

Iscritto all'Albo de GEOMETRI n° 1600  
 della Provincia di Como

DATA 5/6/87

Firma:

SAN BABILA MILANO ITALIA HOMES

MODULO  
F. 10/1000 487



MINISTERO DELLE FINANZE  
DIREZIONE GENERALE DEL CATASTO E DEI SERVIZI TECNICI ERARIALI

Mod. B (Nuovo Catasto Edilizio Urbano)

Lire  
100

# NUOVO CATASTO EDILIZIO URBANO

(D. DECRETO LEGGE 30 APRILE 1984, N. 431)

Planimetria dell'immobile situato nel Comune di BESONA BRIANZA Via MELORENE N.1

Data XX

Allegata alla dichiarazione presentata all'Ufficio Tecnico Erariale di VIGANO

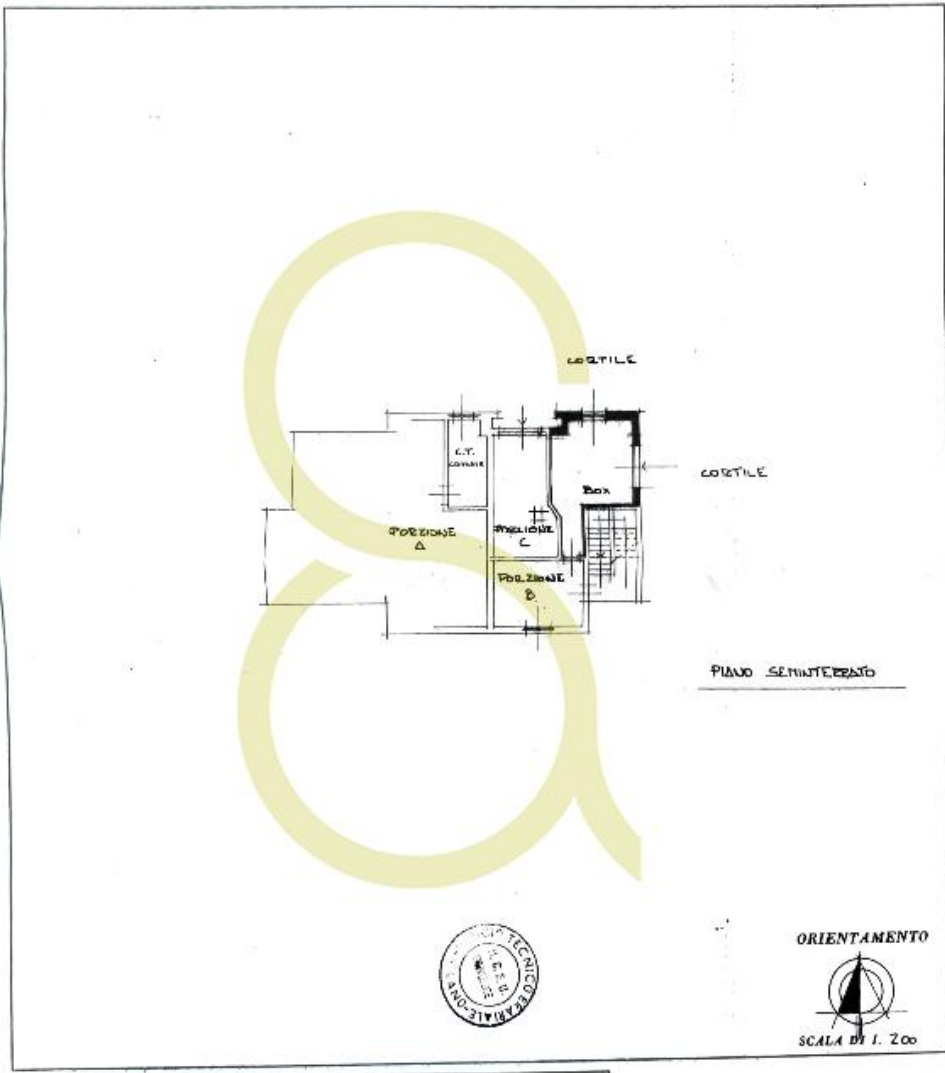

ORIENTAMENTO



SCALA DI 1:200

SPAZIO RISERVATO PER LE ANNOTAZIONI D'UFFICIO

- 5610.1987

DATA PROT. N° 7648

PARTITA	XX
FOGLIO	XX
MAPPALI	XX
SUBCATASTRO	4
NUOVO	50

POZZONI B

Completata dal GEOM. GABRIELE VIGONATI  
(Firma, nome e cognome del tecnico)

Iscritto all'Albo dei GEOMETRI N. 1600  
della Provincia di COMO

DATA 20-05-1987

Firma:

**MINISTERO DELLE FINANZE**  
**DIREZIONE GENERALE DEL CATASTO E DEI SERVIZI TECNICI ERARIALI**  
**NUOVO CATASTO EDILIZIO URBANO**  
(R. DECRETO-LEGGE 11 APRILE 1986, N. 301)

Lire 100

Planimetria dell'immobile situato nel Comune di BESONA BRIANZA Via BENVENIRE 4/1  
 Ditta XX  
 Allegata alla dichiarazione presentata all'Ufficio Tecnico Erariale di MILANO

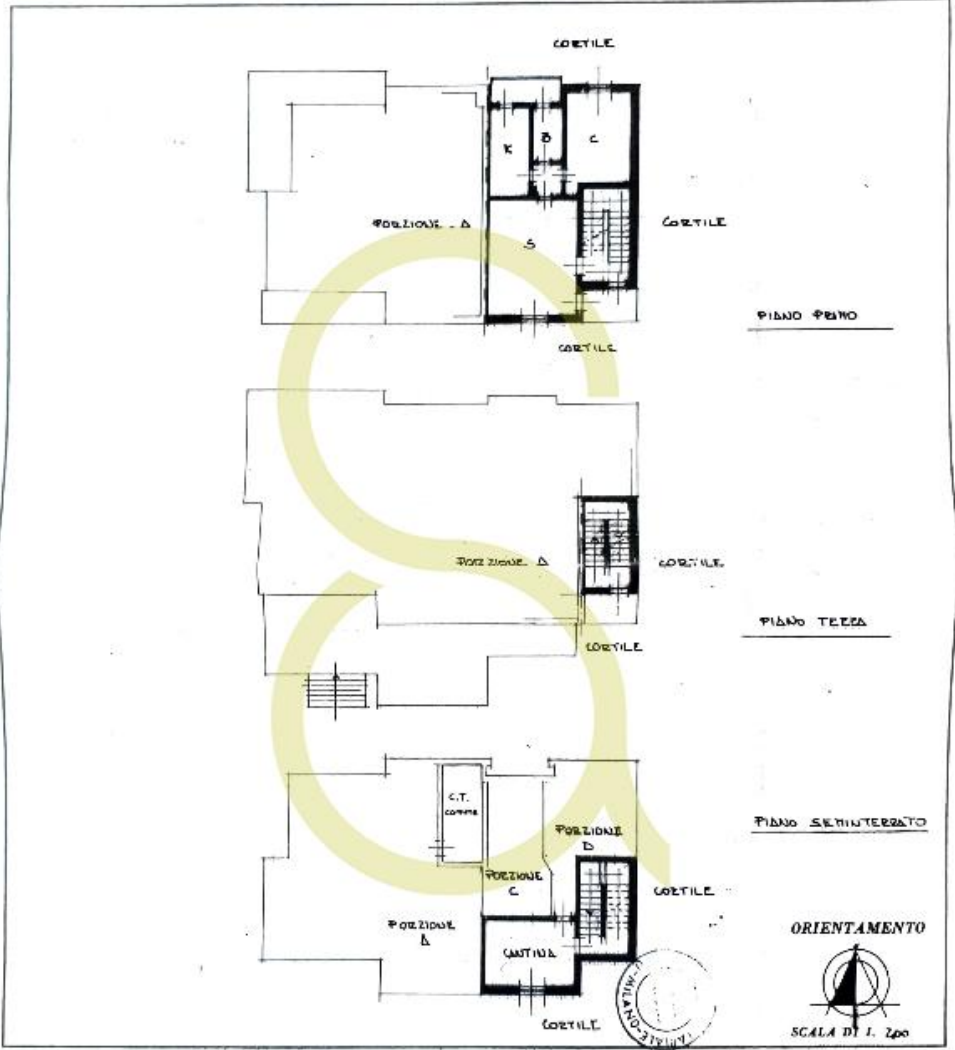

SPAZIO RISERVATO PER LE ANNOTAZIONI D'UFFICIO

DATA 5 GIU 1987  
 PROT. N° 47648

PACITA XX  
 FORTI XX  
 M... XX  
 NUOVO SUB XXX  
 PORZIONE B

Compilata dal GEOM. GABRIELE VINCENZI  
(Firma, nome e cognome del tecnico)  
 Iscritto al libro di GEOMETRI N° 1600  
 della Provincia di COMO  
 DATA 29-05-1987  
 Firma 



