RESIDENZIALE | LOCAZIONE

Via Gorani, 6

Milano

SUPERFICIE

74 m²

COSTO

€ 3.200

ZONA

Carrobbio

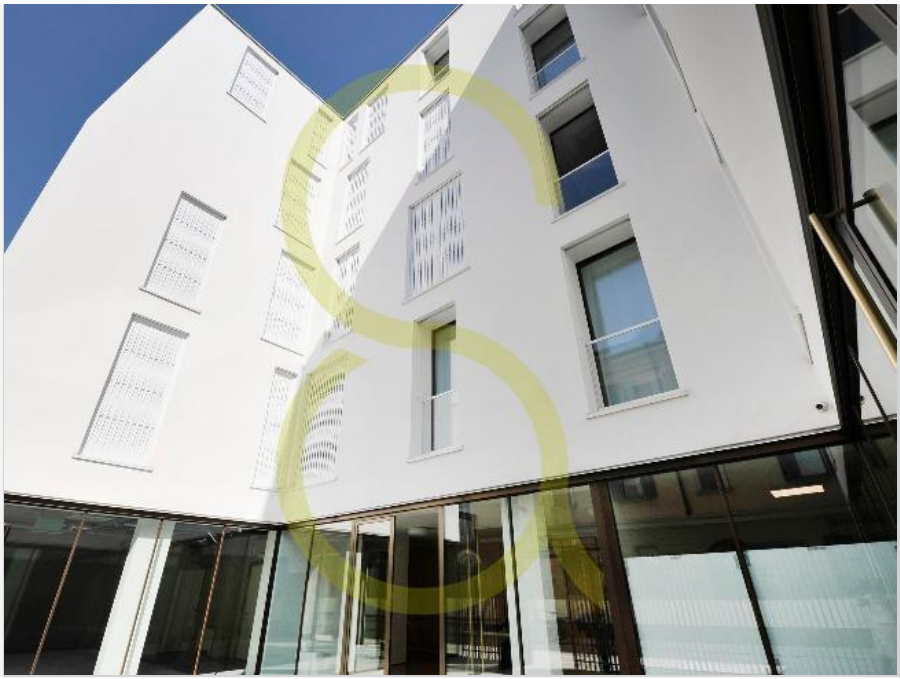

Descrizione

In uno dei contesti residenziali più apprezzati di Milano, Palazzo Gorani, proponiamo in locazione unico bilocale di 74 mq completamente arredamento in stile contemporaneo. L'appartamento è composto da zona living con cucina a vista, camera padronale e servizi. I servizi condominiali comprendono portineria per intera giornata e security e zona fitness ad uso esclusivo dei residenti. Location ideale collegata a due linee di metropolitana (M1, M2). Tutti i principali servizi sono raggiungibili comodamente a piedi. Il distretto di shopping e business di Piazza Cordusio, il Parco Sempione, scuole, uffici, supermercati e l'affascinante quartiere delle Cinque Vie. Inclusi nel prezzo box auto con accesso diretto alla proprietà e cantina. Spese Condominiali Euro 350,00/mese

Indirizzo: Galleria San Babila, 4/C - Corso Monforte, 23 - 20122, Milano **Tel.:** +39 02 73 95 32 99

info@smithagency.it - www.smithagency.it

Photo Gallery

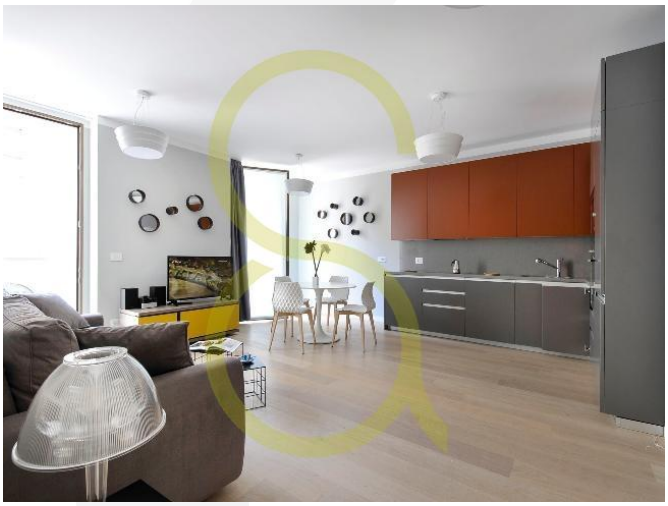

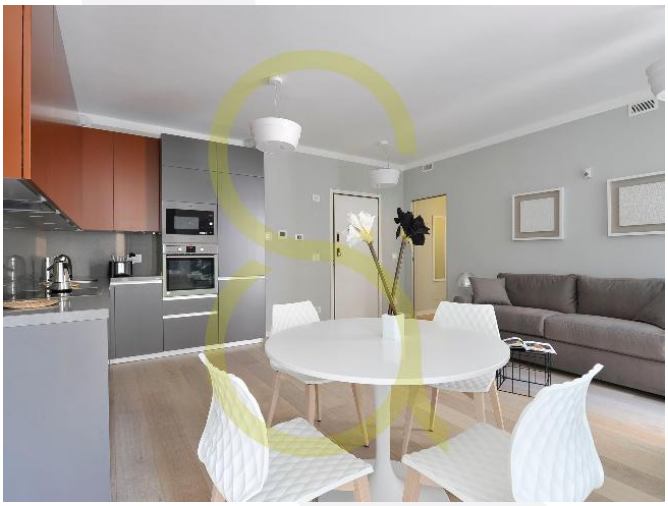

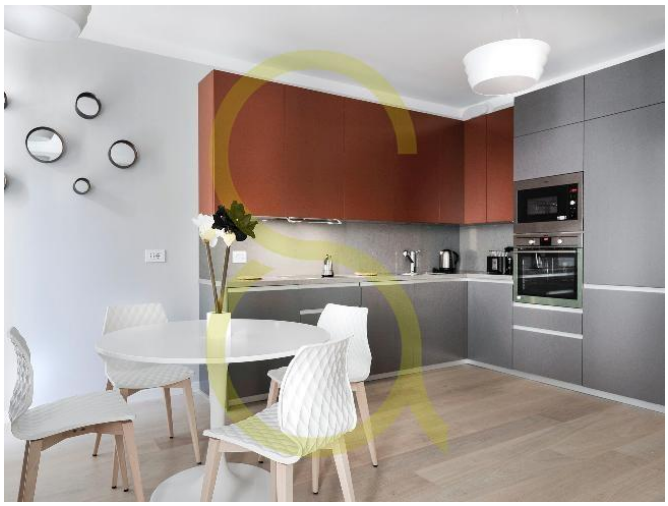

SMITH AGENCY
SAN BABILA MILANO ITALIA HOMES

Indirizzo: Galleria San Babila, 4/C - Corso Monforte, 23 - 20122, Milano **Tel.:** +39 02 73 95 32 99

info@smithagency.it - www.smithagency.it

Planimetria

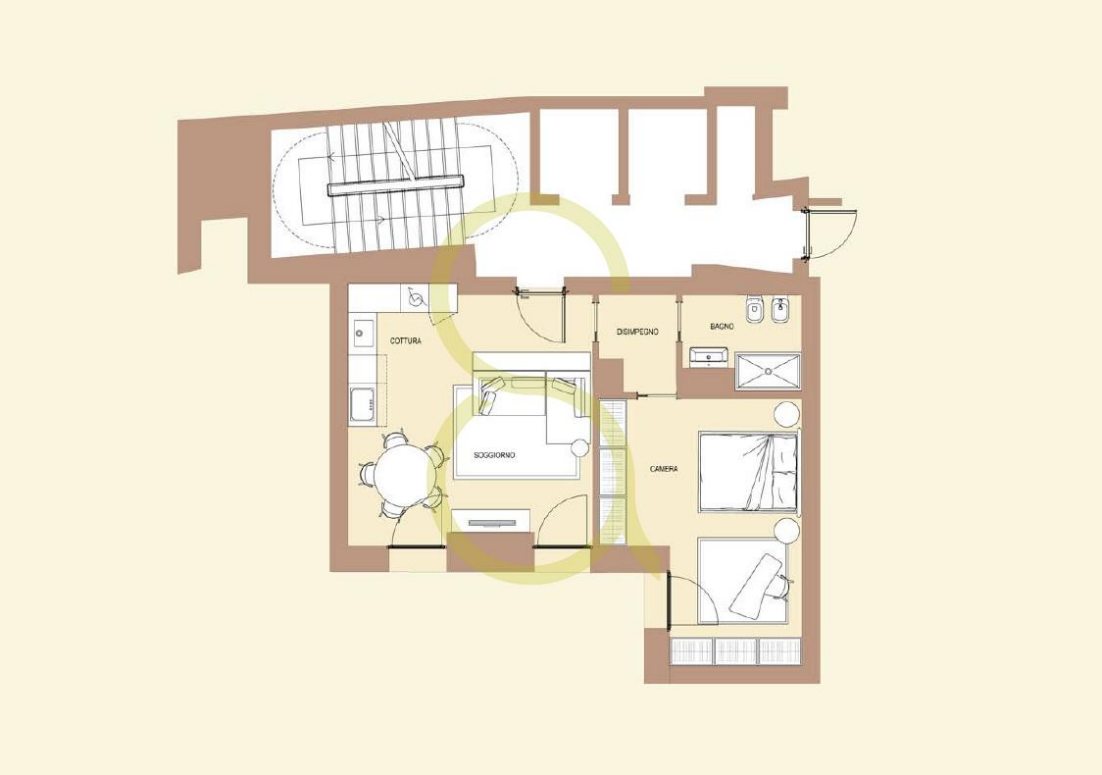

SMITH AGENCY
SAN BABILA MILANO ITALIA HOMES

Indirizzo: Galleria San Babila, 4/C - Corso Monforte, 23 - 20122, Milano **Tel.:** +39 02 73 95 32 99

info@smithagency.it - www.smithagency.it